

Plannen voor plantsoen Scarlattstraat 2 t/m 20

Plantsoen

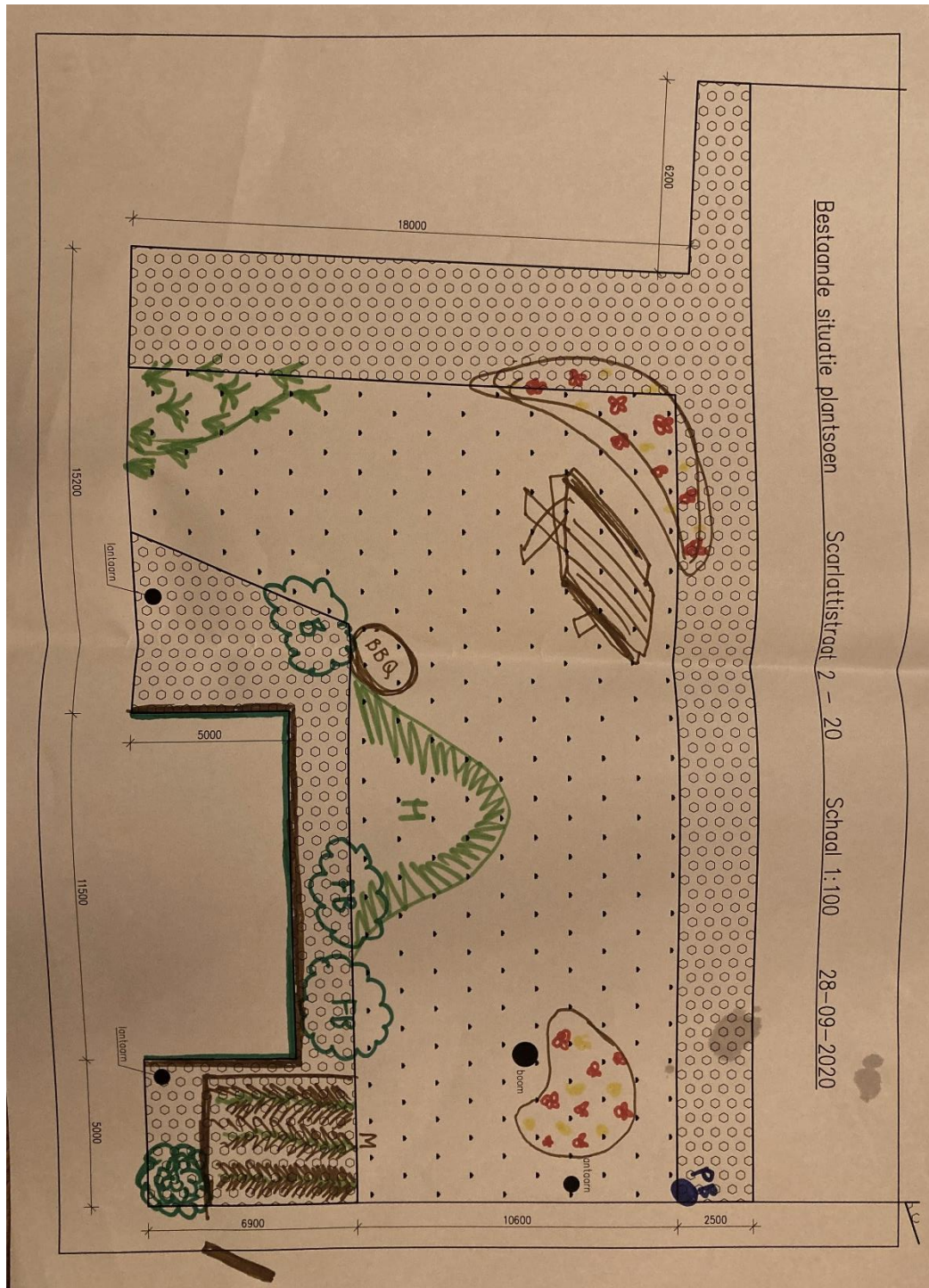

Speeltuintje

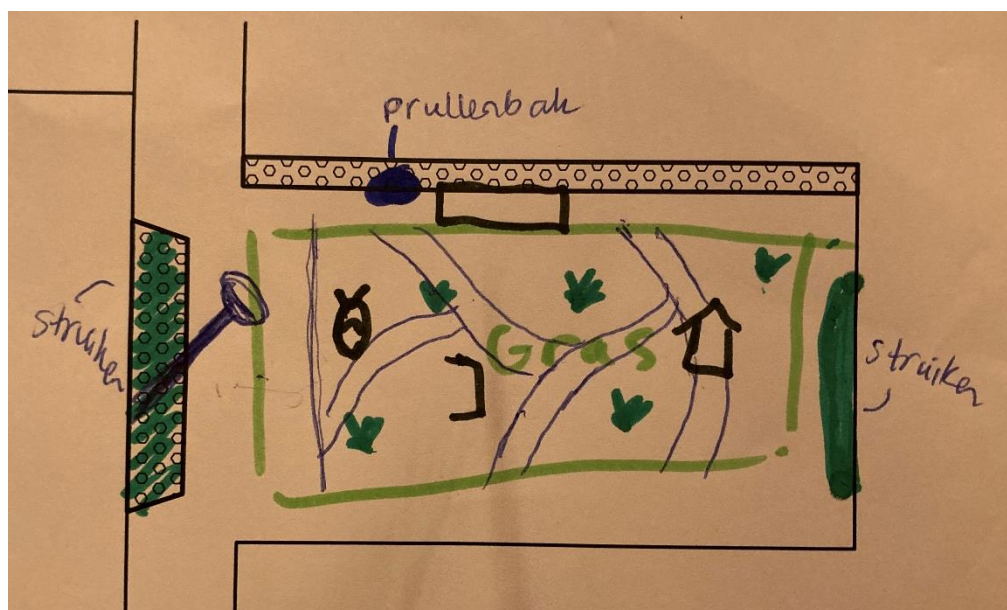

In bovenstaande foto's is te zien hoe we het plantsoen en aangrenzend speeltuintje de komende tijd graag willen veranderen.

In onderstaande lijsten geven wij onze wensen weer voor het plantsoen en voor het speeltuintje.

Wensen plantsoen

Wensen	Uitvoerder	Reactie gemeente
Picknicktafel kopen	Wij	Zie subsidiemogelijkheden
Los bankje kopen	Wij	Zie subsidiemogelijkheden
Nestkastjes plaatsen	Wij	Nestkastjes graag zoveel mogelijk in eigen bomen plaatsen of aan gevels van woning.
Insectenkastjes plaatsen	Wij	Is mogelijk op adoptiegrond
Wilde bloemen (prairie) planten	Wij	Is mogelijk op adoptiegrond
Acasia snoeien	Gemeente	In de komend de 2 weken wordt de dode tak eruit gehaald. Hij stond al op de onderhoudsplanung
Moestuintje aanleggen	Wij	Is mogelijk op adoptiegrond
Wilgenhut bouwen	Wij	Is mogelijk op adoptiegrond
Vuilnisbak plaatsen	Gemeente	Jullie kunnen een afvalbak adopteren. Deze kunnen jullie aanvragen via mijn collega Vanessa Sahetapy (v.sahetapy@zwole.nl) zij zorgt er voor dat er een gele adoptiebak wordt geplaatst en dat jullie hiervan de sleutel krijgen zodat je deze kan openen.
Parkeerplekken afschermen met hek en klimplanten	Wij	Dat is mogelijk zolang het gaat om een groene afscheiding. Graag vooraf overleg over hoogte en materiaal.

Demontabel paaltje plaatsen	Gemeente	Ja, is mogelijk. We kunnen de huidige betonnen palen vervangen voor een Amsterdammer.
Ingang plantsoen tactisch 'blokkeren' m.b.v. bloem/plantperk	Wij	Is mogelijk bij adoptie. Graag intekenen bij ontwerp
Boom voor lantaarnpaal of licht ervan laten dimmen	gemeente	Mijn collega Marcel Bremer van Verlichting gaat binnenkort de lichtmasten voor huisnummers 14 t/m 20 dimmen of afschermen
Wensen	Uitvoerder	Reactie gemeente
BBQ plek aanleggen (betegeld of grind)	Wij	Leuk wanneer jullie en bbq-plek aanleggen. Wel goed om hier omwonenden in mee te nemen zodat er geen overlast ontstaat.
Stekelplanten eruit halen	Gem	Wij gaan de stekelplanten eruit halen na het broedseizoen (15 juli) wanneer de adoptie rond is
Nieuw bordje 'geen hondenpoep'	Gemeente Of wij	Jullie kunnen een antihondenpoepbord beschilderen die wij ophangen. Hiervoor kunnen jullie contact opnemen met mijn collega Vanessa Sahetapy. Zij stelt een bord er verf beschikbaar. V.sahetapy@zwolle.nl
Struiken toevoegen	Gemeente?	Wanneer jullie overgaan tot adoptie krijgen jullie van het wijkteam een plantgoed van 500,00 euro hiervoor kunnen jullie nieuwe planten aankopen. Op https://mijnwijk.zwolle.nl/holtenbroek vinden jullie een kopje hulpmiddelen, tips en ideeën. Hierin staat ook een lijstje voor subsidiemogelijkheden.
Fruitbomen plaatsen	Gemeente?	Fruitbomen vallen ook onder de adoptie. Wanneer jullie deze willen aanplanten dan is het beheer en onderhoud ook voor de bewoners. Ook hiervoor kunnen subsidiepotjes worden aangesproken.
Grasmaaier regelen	Wij	Wijkboerderij de Klooienberg is een deellocatie voor uitleen van tuingereedschap wanneer bewoners grond hebben geadopteerd. Je kunt ze benaderen via klooienberg@travers.nl
Grond saneren	Gemeente?	Ja, wanneer we overgaan tot adoptie gaan wij de grond plantklaar maken. Dit kan niet eerder dan na het broedseizoen (15 juli)
Speelse ophoging	Wij	Bij adoptie is dit mogelijk. Wanneer jullie aangeven hoeveel kuub grond je nodig hebt, dan kunnen we dat regelen via de ROVA.

Wensen speeltuintje

Wensen	Uitvoerder	Reactie gemeente
Vuilnisbak plaatsen	Gemeente	Jullie kunnen een afvalbak adopteren. Deze kunnen jullie aanvragen via mijn collega Vanessa Sahetapy (v.sahetapy@zwolle.nl) zij zorgt er voor dat er een gele adoptiebak wordt geplaatst en dat jullie hiervan de sleutel krijgen zodat je deze kan openen.
Rubberen tegels vervangen door gras	Gemeente	Dit is mogelijk. Mijn collega Ype de Bruin gaan dit meenemen in het spelteam. Wanneer duidelijk is wanneer de tegels eruit gaan dan informeer ik jullie. Een voorwaarde is wel dat jullie de nieuwe ondergrond (gras) gaan beheren (maaïen).
Speeltoestellen schoonmaken	Wij	Wanneer we de rubberen tegels verwijderen gaan de toestellen er tijdelijk uit. Wanneer ze terug worden geplaatst is het een mooi moment om ze schoon te maken.
Meer verlichting plaatsen	Gemeente	Deze vraag heb ik ook voorgelegd aan mijn collega van verlichting. Zodra ik zijn reactie heb, informeer ik jullie. Mocht het niet lukken om gemeentelijke verlichting aan te brengen dan is het wellicht een optie om op de zijgevel van nr. 32 een bewegingslicht te maken.
Bepanting bij muur vervangen	Gemeente	Is mogelijk bij adoptie
Paadjes kronkelend tussendoor aanleggen	Wij	Is mogelijk bij adoptie

Verder hebben wij nog een aantal vragen:

1. Is er budget hiervoor en zo ja, hoeveel?
Als gemeente maken wij de grond plantklaar en krijgen jullie een planttegoed van 500,00 euro. Daarnaast kunnen jullie allerlei subsidiepotjes aanschrijven.
2. Kunnen we ondersteuning krijgen in de uitvoering?
Ja, de ROVA maakt de grond plantklaar.
3. Kunnen we advies krijgen door een groendeskundige?
Ja, de wijkvoorman van ROVA kan jullie een plantadvies geven.
4. Is er gereedschap beschikbaar dat we kunnen gebruiken?
Ja, via wijkboerderij de Klooienberg kunnen gebruikmaken van tuingereedschap
5. Zijn er subsidies via andere organisaties aan te vragen?
Ja, zie <https://mijnwijk.zwolle.nl/holtenbroek> onder hulpmiddelen, tip en ideeën
6. Op welke termijn kunnen wij hiermee aan de slag?
Het rooien van de beplanting kan na 15 juli plaatsvinden. De aanpak van de speeltuin is afhankelijk van het spelteam. Zodra hier meer duidelijkheid over is laat ik het jullie weten.

7. Kan de grond t.p.v. de te verwijderen struiken worden vervangen door schone grond? Er zit nu veel vervuiling in zoals stenen en troep.

De grond wordt door ROVA plantklaar gemaakt.